Guter Rat

(Theodor Fontane)

für vierstimmigen gemischten Chor

Manfred Schlenker (*1926)

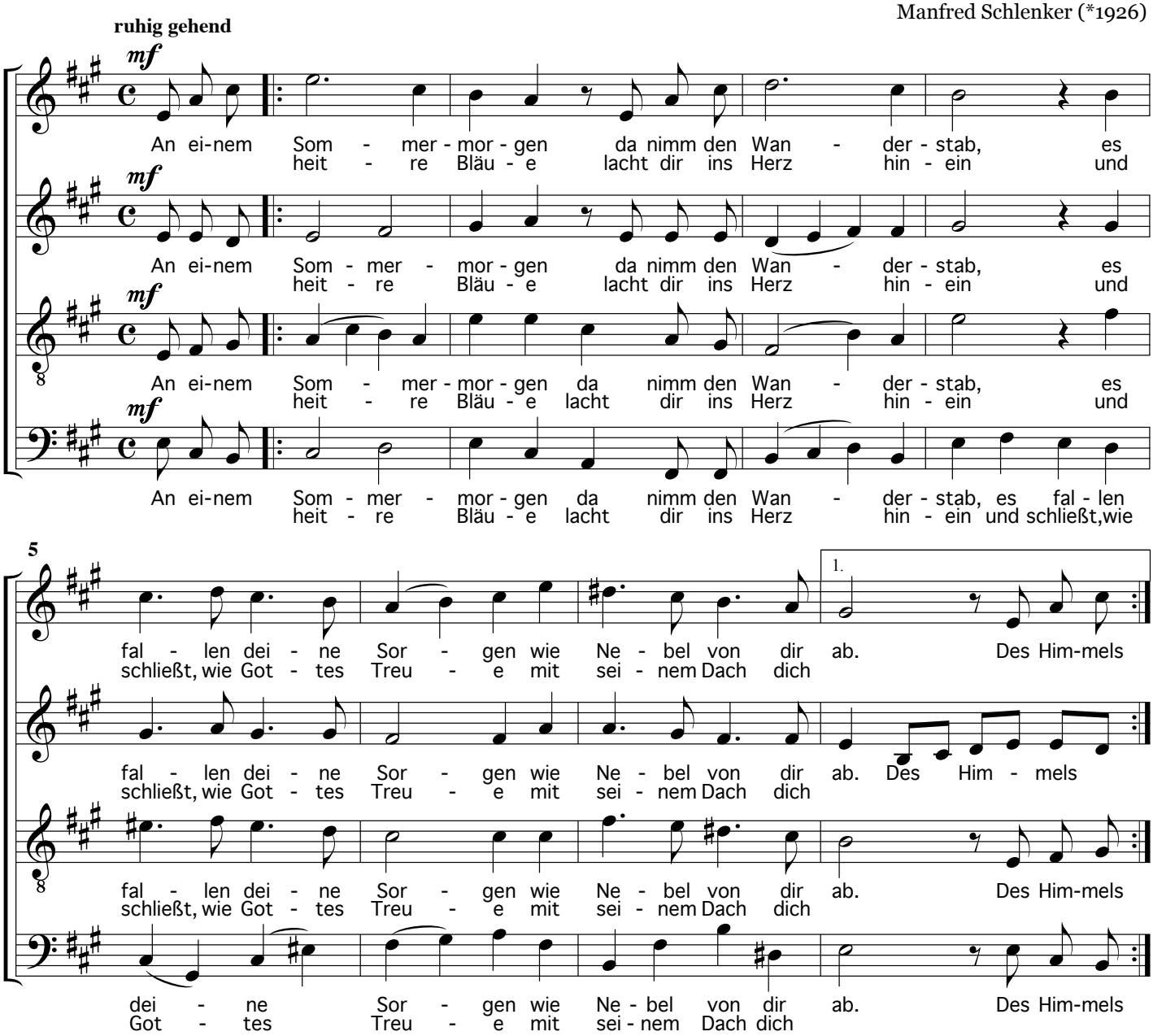

© 2005 by
Berliner Chormusik-Verlag, Pücklerstr. 29, 10997 Berlin, www.berliner-chormusik-verlag.de
Vervielfältigungen jeglicher Art sind gesetzlich verboten / Any unauthorized reproduction is prohibited by law.
Alle Rechte vorbehalten / All rights reserved

BCV 19.06.13

9

2.

mp

ein. Rings Blü - ten nur und Trie - be und Hal - me von Se - gen

mp

ein. Rings Blü - ten nur und Trie - be und Hal - me von Se - gen

mp

ein. Rings Blü - - - ten nur und Trie - be und Hal - me von Se - gen

mp

ein. Rings Blü - ten nur und Trie - be und Hal - me von Se - gen

13

mf

schwer, dir ist, als zö - ge die Lie - be des We - ges ne - ben-

mf

schwer, dir ist, als zö - ge die Lie - be des We - ges ne - ben -

mf

schwer, dir ist, als zö - ge die Lie - be des We - ges ne - ben -

mf

schwer, dir ist, als zö - ge die Lie - be des We - ges ne - ben -

17

mp *mf*

her. So hei - misch al - les klin - get als wie im Va - ter -

mp *mf*

her. So hei - misch al - les klin - get als wie im Va - ter -

mp *mf*

her. So hei - misch al - les klin - get als wie im Va - ter -

mp *mf*

her. So hei - misch al - les klin - get als wie im Va - ter -